

ГЕНЕРАЛЬНЫЙ ПЛАН ГИЗЕЛЬСКОЕ СЕЛЬСКОГО ПОСЕЛЕНИЯ ПРИГОРОДНОГО МУНИЦИПАЛЬНОГО РАЙОНА РСО-АЛНАИЯ КАРТА ФУНКЦИОНАЛЬНЫХ ЗОН ГИЗЕЛЬСКОЕ СЕЛЬСКОГО ПОСЕЛЕНИЯ

Масштаб 1:10000

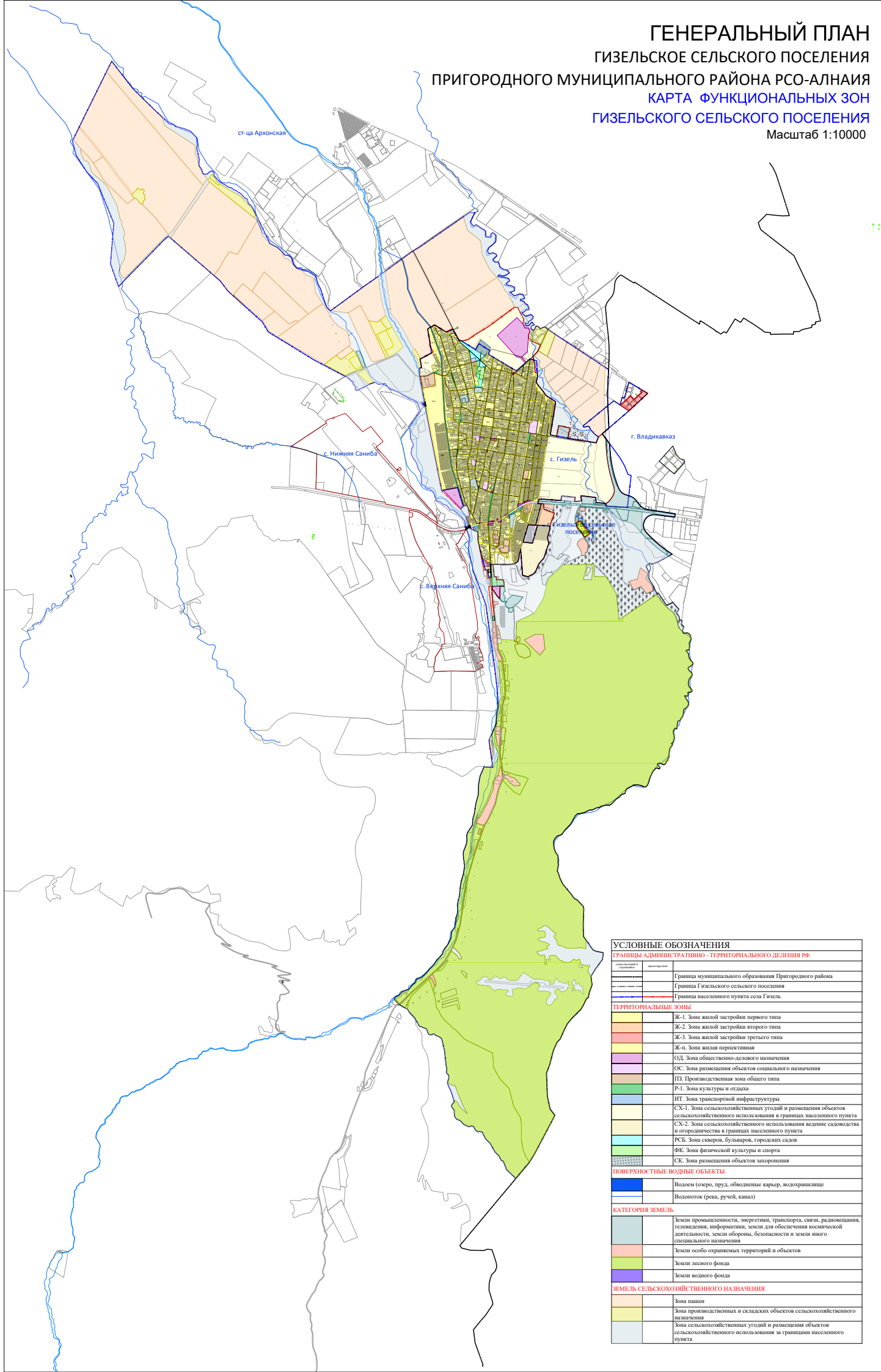

| УСЛОВНЫЕ ОБОЗНАЧЕНИЯ | |
|--|--|
| ГРАНИЦЫ АДМИНИСТРАТИВНО-ТЕРРИТОРИАЛЬНОГО ДЕЛЕНИЯ РФ | |
| | Граница муниципального образования Пригородного района |
| | Граница Гизельского сельского поселения |
| | Граница населенного пункта села Гизель |
| ТЕРРИТОРИАЛЬНЫЕ ЗОНЫ | |
| | Ж-1. Зона жилой застройки первого типа |
| | Ж-2. Зона жилой застройки второго типа |
| | Ж-3. Зона жилой застройки третьего типа |
| | Ж-н. Зона жилья переклассифицированного назначения |
| | ОЛ. Зона общественно-делового назначения |
| | ОС. Зона размещения объектов социального назначения |
| | ПЗ. Производственная зона общего типа |
| | Р-1. Зона культуры и отдыха |
| | ИТ. Зона транспортной инфраструктуры |
| | СХ-1. Зона сельскохозяйственных угодий и размещения объектов сельскохозяйственного использования в границах населенного пункта |
| | СХ-2. Зона сельскохозяйственного использования ведение садоводства и огородничества в границах населенного пункта |
| | РСБ. Зона скверов, бульваров, городских садов |
| | ФК. Зона физической культуры и спорта |
| | СК. Зона размещения объектов захоронения |
| ПОВЕРХНОСТНЫЕ ВОДНЫЕ ОБЪЕКТЫ | |
| | Водоём (озеро, пруд, обводненные карьеры, водохранилище) |
| | Водоток (река, ручей, канал) |
| КАТЕГОРИЯ ЗЕМЕЛЬ | |
| | Земли промышленности, энергетики, транспорта, связи, радиовещания, телевидения, информатики, земли для обеспечения космической деятельности, земли обороны, безопасности и земли иного специального назначения |
| | Земли особо охраняемых территорий и объектов |
| | Земли лесного фонда |
| | Земли водного фонда |
| ЗЕМЕЛЬ СЕЛЬСКОХОЗЯЙСТВЕННОГО НАЗНАЧЕНИЯ | |
| | Зона пашен |
| | Зона производственных и складских объектов сельскохозяйственного назначения |
| | Зона сельскохозяйственных угодий и размещения объектов сельскохозяйственного использования за границами населенного пункта |